Einheitlicher Regionalplan Rhein-Neckar

Fortschreibung Teilregionalplan Windenergie

Entwurf: Stand Dezember 2023

Metropolregion Rhein-Neckar
Der Verband

Raumnutzungskarte - Blatt Ost

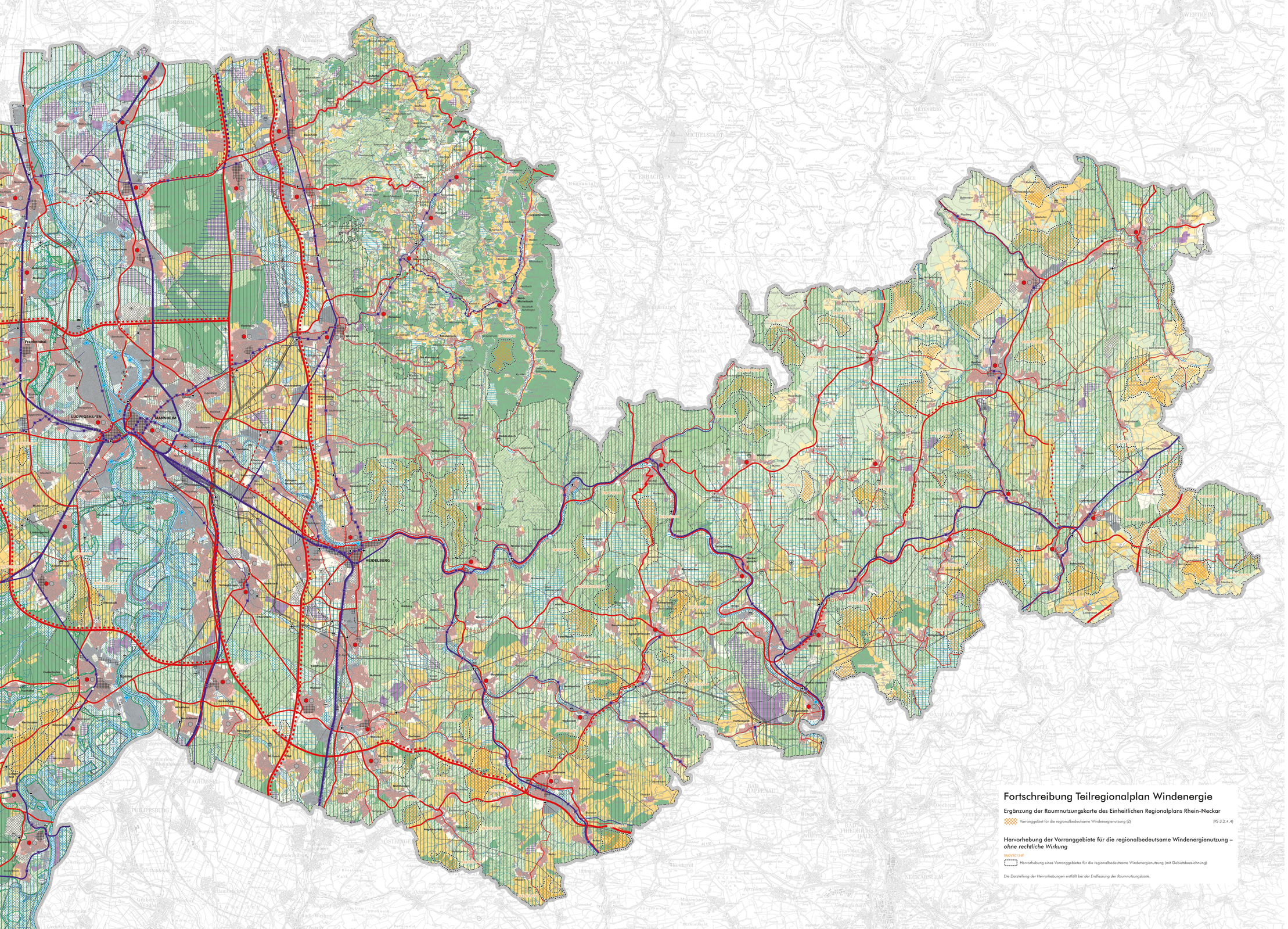

Regionale Siedlungsstruktur

- Siedlungsbereich Wohnen, Gemeinde oder Gemeindeteil (Z) (PS 1.4.2.2)
- Siedlungsbereich Gewerbe, Gemeinde oder Gemeindeteil (Z) (PS 1.5.2.2)
- Vorranggebiet für Industrie, Gewerbe, Dienstleistung, Logistik (Z) (PS 1.5.2.3)
- Zentralörtlicher Standortbereich für Einzelhandelsgroßprojekte (Z) (PS 1.7.3.1)
- Ergänzungsstandort für Einzelhandelsgroßprojekte (Z) (PS 1.7.3.2)

nachrichtlich
Bestand *Planung*

- Siedlungsfläche Wohnen (N)
- Siedlungsfläche Industrie und Gewerbe (N)
- Sonderfläche Bund (N)
- Entwicklungsfläche militärische Konversion (N)

Regionale Freiraumstruktur

- Regionaler Grünzug (Z) (PS 2.1.1)
- Grünzäsur (Z) (PS 2.1.2)
- Vorranggebiet für Naturschutz und Landschaftspflege (Z) (PS 2.2.1.2)
- Vorbehaltsgebiet für Naturschutz und Landschaftspflege (G) (PS 2.2.1.3)
- Vorranggebiet für den Grundwasserschutz (Z) (PS 2.2.3.2)
- Vorbehaltsgebiet für den Grundwasserschutz (G) (PS 2.2.3.3)
- Vorranggebiet für den vorbeugenden Hochwasserschutz (Z) (PS 2.2.5.2)
- Vorbehaltsgebiet für den vorbeugenden Hochwasserschutz (G) (PS 2.2.5.3)
- Vorranggebiet für die Landwirtschaft (Z) (PS 2.3.1.2)
- Vorbehaltsgebiet für die Landwirtschaft (G) (PS 2.3.1.3)
- Vorranggebiet für Wald und Forstwirtschaft (Z) (PS 2.3.2.2)
- Vorbehaltsgebiet für Wald und Forstwirtschaft (G) (PS 2.3.2.3)
- Vorranggebiet für den Rohstoffabbau (Z) (PS 2.4.2.1)
- Vorbehaltsgebiet für die Rohstoffsicherung (G) (PS 2.4.2.2)

nachrichtlich
Bestand *Planung*

- Hochwasserrückhaltemaßnahme am Rhein (N)
- Landesweiter Biotopverbund Rheinland-Pfalz (N)
- Sonstige Waldfläche, Gehölz (N)
- Sonstige landwirtschaftliche Gebiete und sonstige Flächen (N)
- Gewässer (N)

Regionale Infrastruktur

Verkehrsinfrastruktur

- Untersuchungskorridor zur Trassenfestlegung der ICE-Neubaustrecke Rhein/Main - Rhein/Neckar (Z) (PS 3.1.3.2)
- Freihaltestrasse für den Schienenverkehr (Neubau) (Z) (PS 3.1.3.5)
- Freihaltestrasse für den Schienenverkehr (Ausbau) (Z) (PS 3.1.3.5)
- Freihaltestrasse für den Schienenverkehr (Sicherung) (Z) (PS 3.1.3.5)

nachrichtlich
Bestand *Planung*

- Großräumige Schienenverbindung (N)
- Überregionale Schienenverbindung (N)
- Regionale Schienenverbindung (N)
- Güterverkehrsstrecke (N)
- Bahnhof/Haltepunkt (N)
- Großräumige Straßenverbindung (N)
- Ausbaumaßnahme (N)
- Trasse mit unbestimmtem Verlauf (N)
- Überregionale Straßenverbindung (N)
- Ausbaumaßnahme (N)
- Trasse mit unbestimmtem Verlauf (N)
- Regionale Straßenverbindung (N)
- Trasse mit unbestimmtem Verlauf (N)
- Aus-/Neubau von Netzknoten (N)
- Verkehrslandeplatz (N)
- Landebahn (N)
- Sonderlandeplatz (N)
- Segelflugplatz (N)
- Hafen (N)
- Fähre (N)

Technische Infrastruktur

nachrichtlich

- Hochspannungsfreileitung ab 110 kV (N)
- Umspannwerk (N)
- Erdgasuntertagespeicher (N)
- Kläranlage (N)
- Abfallbehandlungsanlage (N)
- Deponie (N)

Grenzen

- Regionsgrenze
- Kreisgrenze
- Gemeindegrenze

Fortschreibung Teilregionalplan Windenergie

Ergänzung der Raumnutzungskarte des Einheitlichen Regionalplans Rhein-Neckar

- Vorranggebiet für die regionalbedeutsame Windenergienutzung (Z) (PS 3.2.4.4)

Hervorhebung der Vorranggebiete für die regionalbedeutsame Windenergienutzung – *ohne rechtliche Wirkung*

RNK-VRG13-W
- Hervorhebung eines Vorranggebietes für die regionalbedeutsame Windenergienutzung (mit Gebietsbezeichnung)

Die Darstellung der Hervorhebungen entfällt bei der Endfassung der Raumnutzungskarte.

Maßstab 1 : 75.000

0 2 4 6 8 10 km

Geobasisdaten:

© Landesamt für Geoinformation und Landentwicklung Baden-Württemberg, www.lgl-bw.de, Az.: 2851.9-1/19
© Hessische Verwaltung für Bodenmanagement und Geoinformation
© Vermessungs- und Katasterverwaltung Rheinland-Pfalz 2007, 2011